NOTIFICACIÓN DE REUNIÓN

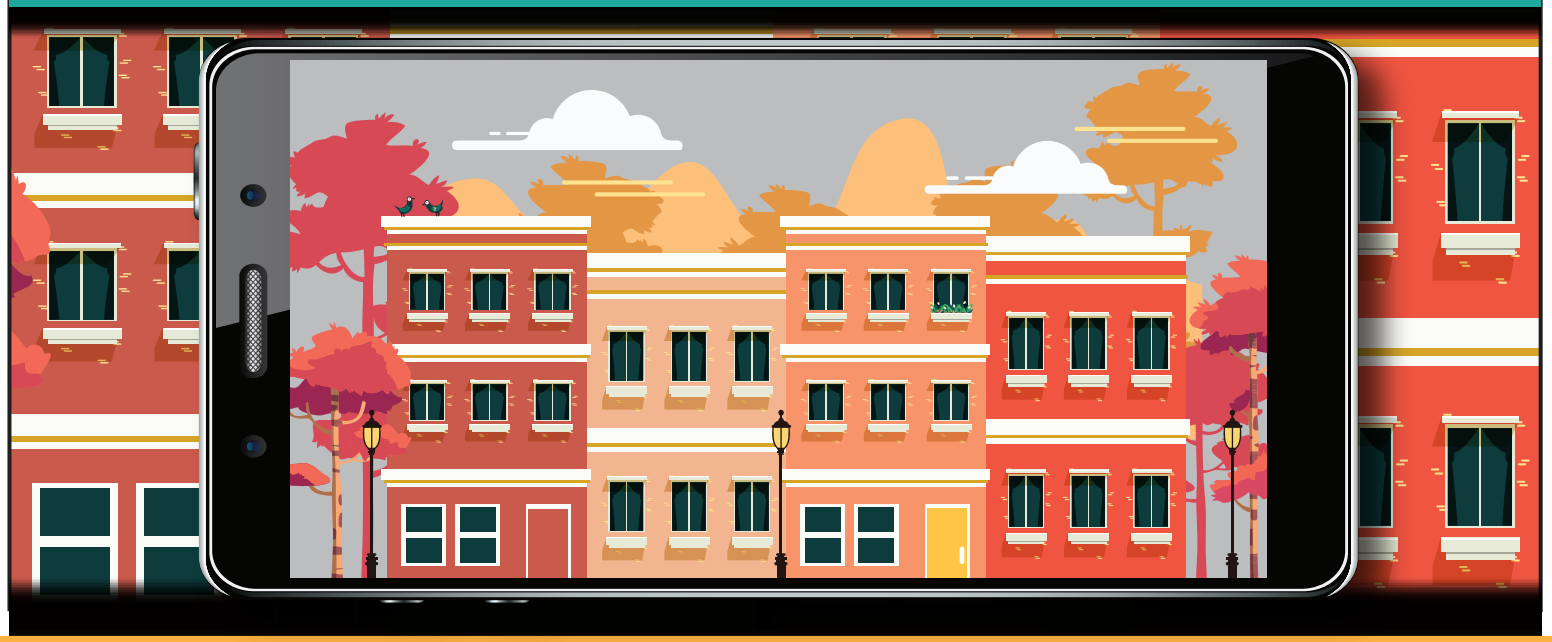

LA COMISIÓN DEL FONDO FIDUCIARIO DE VIVIENDA ASEQUIBLE SE REUNIRA EN LÍNEA:

MARTES, 28 DE MARZO DE 2023

6:00 PM - 8:00 PM, HORA ESTÁNDAR DEL ESTE

LA REUNIÓN DE LA COMISIÓN DEL FONDO FIDUCIARIO PARA VIVIENDAS ASEQUIBLES SE TRANSMITIRÁ EN VIVO A TRAVÉS DE LOS EQUIPOS DE WEBEX.

VISITE LA PÁGINA DE EVENTOS EN DHCD.BALTIMORECITY.GOV PARA OBTENER INFORMACIÓN SOBRE LA CONEXIÓN.

BALTIMORE CITY
DEPARTMENT OF HOUSING &
COMMUNITY DEVELOPMENT